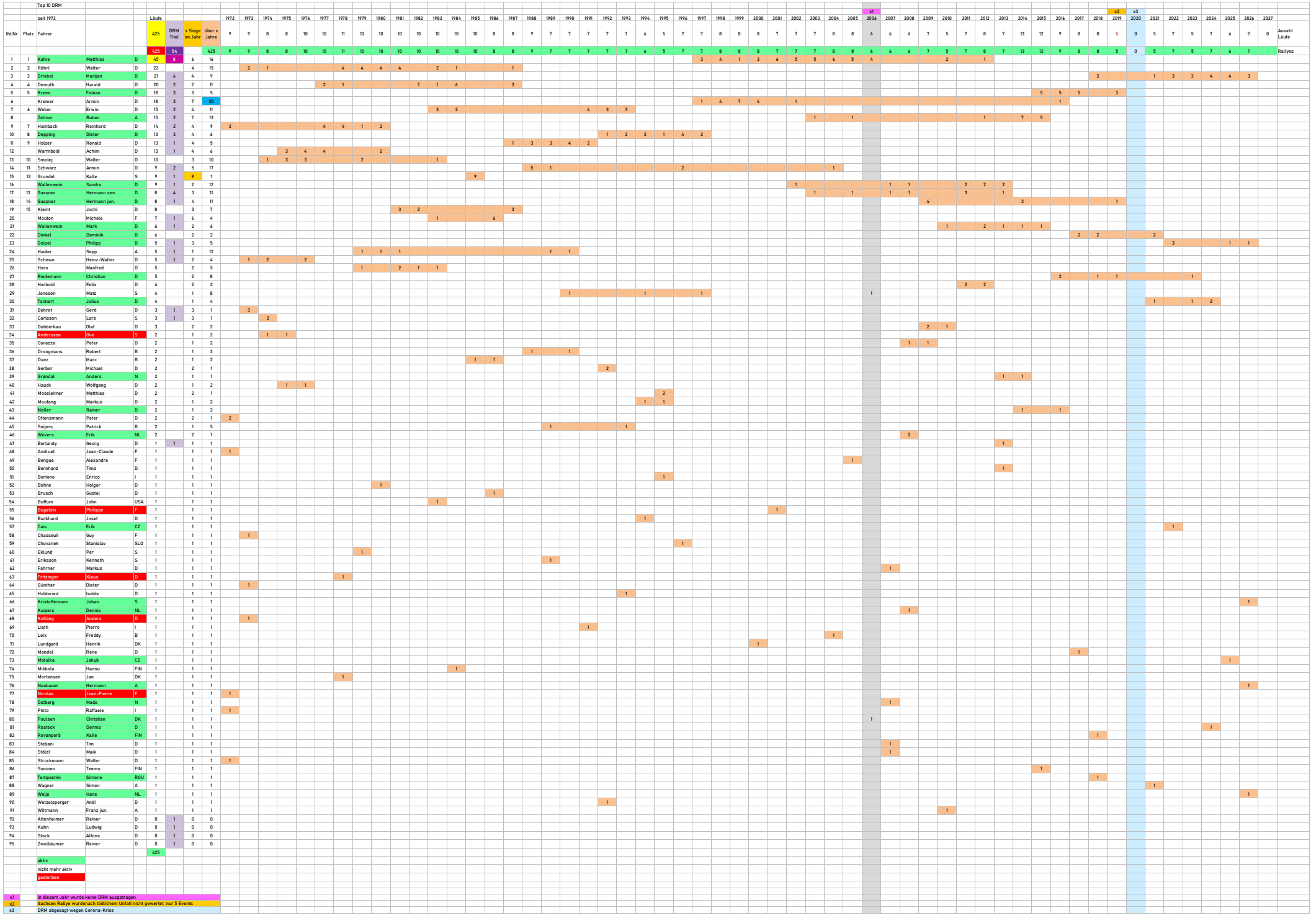
Top 10 DRM
seit 1972
lfd.Nr
Platz
Fahrer
Läufe
DRM Titel
x Siege im Jahr
über x Jahre
Anzahl Läufe
Rallyes
1 1 Kahle Matthias D 45 8 6 16
2 2 Röhrl Walter D 23 4 15
3 3 Griebel Marijan D 21 6 4 9
4 4 Demuth Harald D 20 2 7 11
5 5 Kreim Fabian D 18 3 5 5
6 Kremer Armin D 18 3 7 20
7 6 Weber Erwin D 15 2 4 11
8 Zeltner Ruben A 15 2 7 13
9 7 Hainbach Reinhard D 14 2 4 9
10 8 Depping Dieter D 13 3 4 6
11 9 Holzer Ronald D 13 1 4 5
12 Warmbold Achim D 13 1 4 6
13 10 Smolej Walter D 10 3 10
14 11 Schwarz Armin D 9 2 5 17
15 12 Grundel Kalle S 9 1 9 1
16 Wallenwein Sandro D 9 1 2 12
17 13 Gassner Hermann sen. D 8 4 3 11
18 14 Gassner Hermann jun. D 8 1 4 11
19 15 Kleint Jochi D 8 3 7
20 Mouton Michele F 7 1 6 4
21 Wallenwein Mark D 6 1 2 6
22 Dinkel Dominik D 6 2 2
23 Geipel Philipp D 5 1 3 5
24 Haider Sepp A 5 1 1 12
25 Schewe Heinz-Walter D 5 1 2 4
26 Hero Manfred D 5 2 5
27 Riedemann Christian D 5 2 8
28 Herbold Felix D 4 2 2
29 Jonsson Mats S 4 1 8
30 Tannert Julius D 4 1 4
31 Behret Gerd D 3 1 3 1
32 Carlsson Lars S 3 1 3 1
33 Dobberkau Olaf D 3 2 2
34 Andersson Ove S 2 1 2
35 Corazza Peter D 2 1 2
36 Droogmans Robert B 2 1 3
37 Duez Marc B 2 1 2
38 Gerber Michael D 2 2 1
39 Grøndal Anders N 2 1 1
40 Hauck Wolfgang D 2 1 2
41 Moosleitner Matthias D 2 2 1
42 Moufang Markus D 2 1 2
43 Noller Rainer D 2 1 3
44 Ottensmann Peter D 2 2 1 2
45 Snijers Patrick B 2 1 5
46 Wevers Erik NL 2 2 1
47 Berlandy Georg D 1 1 1 1
48 Andruet Jean-Claude F 1 1 1 1
49 Bengue Alexandre F 1 1 1
50 Bernhard Timo D 1 1 1
51 Bertone Enrico I 1 1 1
52 Bohne Holger D 1 1 1
53 Brusch Gustel D 1 1 1
54 Buffum John USA 1 1 1
55 Bugalski Philippe F 1 1 1
56 Burkhard Josef D 1 1 1
57 Cais Erik CZ 1 1 1
58 Chasseuil Guy F 1 1 1 1
59 Chovanek Stanislav SLO 1 1 1
60 Eklund Per S 1 1 1
61 Eriksson Kenneth S 1 1 1
62 Fahrner Markus D 1 1 1
63 Fritzinger Klaus D 1 1 1
64 Günther Dieter D 1 1 1 1
65 Holderied Isolde D 1 1 1
66 Kristoffersson Johan S 1 1 1
67 Kuipers Dennis NL 1 1 1
68 Kulläng Anders D 1 1 1 1
69 Liatti Pierro I 1 1 1
70 Loix Freddy B 1 1 1
71 Lundgard Henrik DK 1 1 1
72 Mandel Rene D 1 1 1
73 Matulka Jakub CZ 1 1 1
74 Mikkola Hannu FIN 1 1 1 1
75 Mortensen Jan DK 1 1 1
76 Neubauer Hermann A 1 1 1
77 Nicolas Jean-Pierre F 1 1 1 1
78 Östberg Mads N 1 1 1
79 Pinto Raffaele I 1 1 1 1
80 Poulsen Christian DK 1 1 1
81 Rosteck Dennis D 1 1 1
82 Rovanperä Kalle FIN 1 1 1
83 Stebani Tim D 1 1 1
84 Stölzl Maik D 1 1 1
85 Struckmann Walter D 1 1 1 1
86 Suninen Teemu FIN 1 1 1
87 Tempestini Simone ROU 1 1 1
88 Wagner Simon A 1 1 1
89 Weijs Hans NL 1 1 1
90 Wetzelsperger Andi D 1 1 1
91 Wittmann Franz jun. A 1 1 1
92 Altenheimer Reiner D 0 1 0 0
93 Kuhn Ludwig D 0 1 0 0
94 Stock Alfons D 0 1 0 0
95 Zweibäumer Reiner D 0 1 0 0
425
aktiv
nicht mehr aktiv
gestorben
x1 in diesem Jahr wurde keine DRM ausgetragen
x2 Sachsen Rallye wurdenach tödlichem Unfall nicht gewertet, nur 5 Events
x3 DRM abgesagt wegen Corona-Krise